

# Reviven lucha por espíritus destilados

Proyecto impulsa aumento del reembolso por cada galón de ron puertorriqueño importado

José A. Delgado  
jdelgado@elnuevodia.com  
Twitter: @JoseADelgadoEND

WASHINGTON - El Comité de Finanzas del Senado estadounidense ratificó ayer la medida que persigue revivir el aumento en el reembolso por el arbitrio federal al ron, que expiró al terminar 2013 y le deja al erario público de Puerto Rico cerca de \$35 millones anuales.

Entre las medidas tributarias federales temporales, el comité también dio el visto bueno -hasta diciembre de 2015-, a la reducción de 35% a 32% en la tasa tributaria federal que pagan las manufactureras que hacen negocios en Puerto Rico como empresas domésticas.

Aunque el senador demócrata Robert Menéndez (Nueva Jersey) presentó una enmienda para limitar a 15% el acceso de las empresas productoras de ron al reembolso, en vez del 46% actual, la medida no llegó a ser incluida en el proyecto del pre-

sidente del Comité de Finanzas, el demócrata Ron Wyden (Oregón).

Ayer, el comisionado residente en Washington, Pedro Pierluisi, había respaldado la propuesta de Menéndez.

El gobierno de Alejandro García Padilla ha preferido no continuar la 'guerra' con las Islas Vírgenes sobre los subsidios a las casas productoras de ron, una pugna que comenzó el pasado cuatrienio tras la mudanza de la producción de Captain Morgan de Ponce a Santa Cruz.

El aumento en el reembolso federal por el arbitrio federal al ron- que suele ser renovado por uno o dos años -, supone cerca de \$65 millones más para la isla. Pero, las empresas como Bacardí, Serrallés y Club Caribe Distillers se quedan con hasta el 46% para ayudarles a competir con los beneficios que otorga Islas Vírgenes a sus empresas productoras de ron.

El proyecto aprobado en el Comité de Finanzas impulsa el retorno del reembolso a \$13.25 por cada galón de ron puertorriqueño importado a Estados Unidos.

La ley permanente establece que el reembolso a Puerto Rico y las Islas Vírgenes estadounidenses alcanzará \$10.50 por cada galón de ron importado. Estados Unidos impone un arbitrio de \$13.50 por cada galón de



El comisionado Pedro Pierluisi,

ron.

Todo el reembolso le representa al Departamento de Hacienda cerca de \$250 millones cada año. Pero, antes de compartir un pedazo tan grande con las productoras de ron, Hacienda recibía unos \$400 millones.

La otra medida sobre la Isla que está

atada a los proyectos temporales tributarios persigue extender hasta diciembre de 2015 la plena vigencia en Puerto Rico de la sección 199 del Código de Rentas Internas federal, que redujo de 35% a 32% el impuesto a las manufactureras estadounidenses que hacen negocios como empresas domésticas.

A las manufactureras 'domésticas' en Puerto Rico, esa iniciativa le supone unos \$222 millones en ahorros tributarios, indicó el comisionado Pierluisi.

El Comité de Medios y Arbitrios de la Cámara baja tiene previsto examinar el mismo grupo de medidas tributarias temporales el martes próximo en una audiencia pública.

# \$65

MILLONES

Lo que supone para la Isla el aumento en el reembolso federal por el arbitrio federal al ron- que suele ser renovado por uno o dos años.

## Un llamado al Congreso

Cámara de Comercio de Puerto Rico le hace una solicitud a Dave Camp

El presidente de Cámara de Comercio, Jorge M. Cañellas, le solicitó ayer al presidente del Comité de Medios y Arbitrios de la Cámara de Representantes federal, Dave Camp, que no se olvide de Puerto Rico y los territorios durante este proceso de reformar el Código de Rentas Internas de Estados Unidos.

Cañellas recordó que el borrador de discusión del Comité de Medios y Arbitrios que se dio a conocer hace unas semanas no incluía el reconocimiento de la situación única de Puerto Rico y los territorios de Estados Unidos.

"Lamentablemente, el proyecto trata a las empresas estadounidenses que invierten en Puerto Rico como si sus inversiones se realizaran en suelo foráneo, cuando lo que hacen es emplear a ciudadanos estadounidenses", alertó Cañellas.

"El resultado será devastador para la economía de la isla ya que se verán afectados miles de empleos directos e indirectos", advirtió el presidente de la Cámara de Comercio de Puerto Rico.

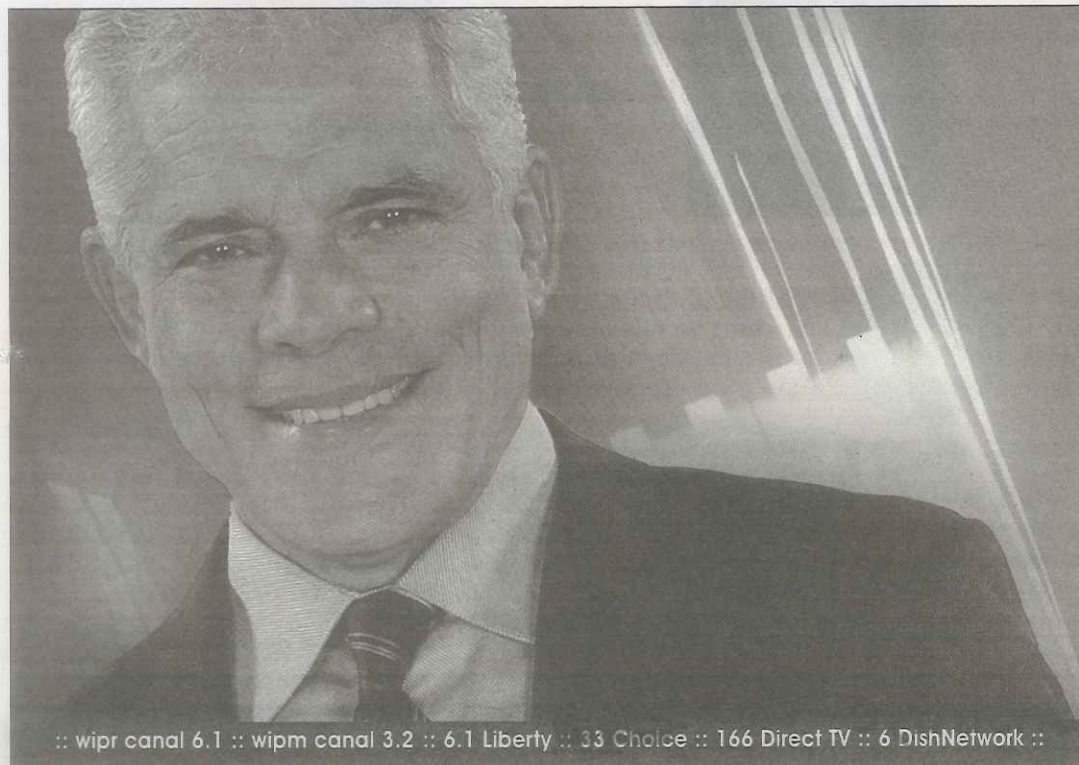

## Mañana, a las 10pm

### Raúl PM

#### ESTRENO DE TEMPORADA

Con la levantadora de pesas Geralee Vega, el actor Jorge Luis Ramos y Puerto Colombia Ensemble.

Además, el presidente y vicepresidente de MIDA, Dr. Ferdysac Márquez y el Lcdo. Manuel Reyes.

puerto  
rico tv  
Nuestro

Síguenos en:

fpuertoricotv nuestro @PuertoRicoTV

:: wipr canal 6.1 :: wipm canal 3.2 :: 6.1 Liberty :: 33 Choice :: 166 Direct TV :: 6 DishNetwork ::