

Curso de reparación de Créditos y "Loan Modifications"

Único curso en Puerto Rico Marzo 6 y 7

En este curso Ud. Aprenderá:

- Como reparar su crédito y el de otros.
- Como negociar su modificación de préstamo.
- Como cobrar "legalmente" por hacer Reparaciones de Crédito y Modificaciones de Hipotecas.
- Como negociar balances de tarjetas de crédito, y borrar manchas de cualquier reporte.
- Software GRATIS de reparación de crédito y Loan Modification (las primeras 20 personas).

¡CUPO LIMITADO
LLAMA
HOY MISMO!
1-407-403-6441
www.newagemg.net

PIONEROS EN EDUCACIÓN ACELERADA



DIPLOMA 4^{TO} AÑO

1 GRADO POR MES
ASISTIENDO A CLASE
O POR "INTERNET"

787.268.2999

www.sanjuanschoolpr.com
LICENCIA #A80-23 Consejo General de Educación de Puerto Rico

- REPONER CLASES
- ADELANTAR GRADOS
- SUBIR PROMEDIOS

Daco investiga Ley de Cierre

Mediante encuesta busca determinar su impacto en la Isla

POR MARIAN DÍAZ
mdiaz1@elnuevodia.com

DENTRO de muy poco tiempo dejará de ser una incógnita el efecto que han tenido las recientes enmiendas a la Ley de Cierre en la creación de empleos y en el volumen de venta en los comercios.

Esto porque el Departamento de Asuntos del Consumidor (DACO) comenzó en días recientes a realizar una encuesta alrededor de la Isla para conocer el impacto de las últimas enmiendas aprobadas en noviembre de 2009. Entre dichas enmiendas estaba la extensión del horario dominical después de las 5:00 p.m. y la eliminación de la paga doble los domingos.

Luis Rivera Marín, titular del DACO, dijo que se diseñó una muestra representativa de los comercios y se incluyeron pequeños, medianos y grandes establecimientos, así como farmacias independientes, farmacias de cadena, supermercados y megatiendas, entre otros. Los comercios están obligados a contestar el cuestionario en o antes de los próximos 10 días, pero las respuestas serán anónimas.

El DACO dará a conocer los resultados este mes y planifica realizar la encuesta trimestralmente para ver cómo se comportan los empleos y las ventas según los nuevos horarios.

Por su parte, Iván Báez, portavoz de Walmart dijo que las ventas van "extremadamente bien" después de las enmiendas al estatuto, aunque no precisó en cuánto han aumentado.

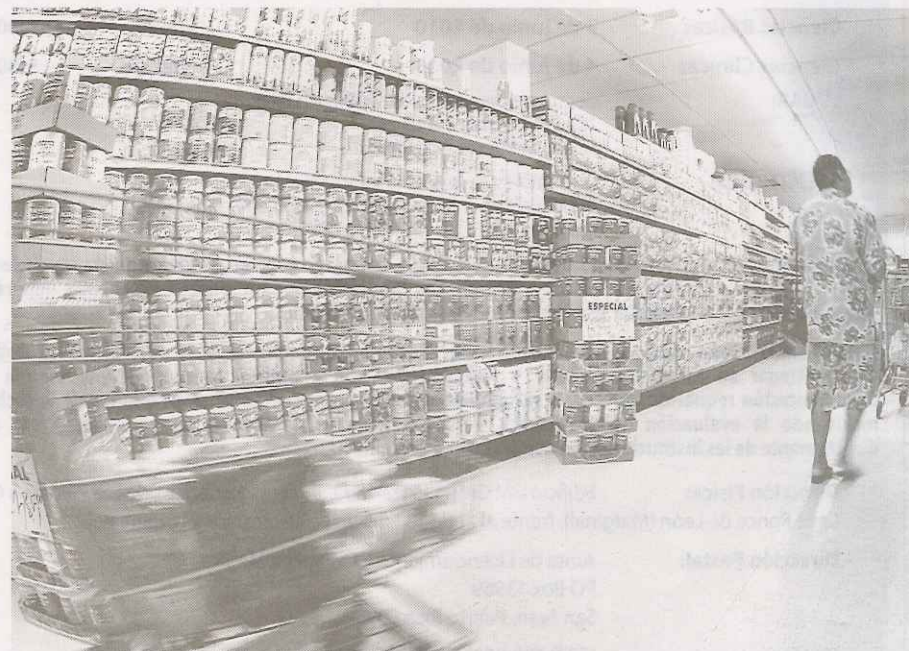

EL DACO espera tener este mes los resultados de una encuesta que busca determinar cuál ha sido el impacto que han tenido las enmiendas a la Ley de Cierre.

Asimismo, Báez indicó que la cadena ha creado "varias decenas de plazas nuevas" para llenar los nuevos horarios, pero desconoce el número exacto.

Dijo que los domingos, muchos consumidores llegan a Walmart desde las 10:00 a.m., llenan el carrito de compras y esperan hasta las 11:00 a.m. para poder pagar. Esto porque la Ley de Cierre establece que los comercios abrirán de 11:00 en adelante. Según Báez, todavía hace falta más orientación a los consumidores para que entiendan que antes de las 11:00 a.m. los domingos sólo pueden adquirir efectos de farmacia.

Jorge Galliano, presidente de la Cámara de Comercio de Puerto Rico, dijo que el beneficio mayor de las enmiendas a la Ley de Cierre ha sido la fle-

xibilidad que tiene el consumidor para comprar los domingos después de las 5:00 p.m. Galliano, quien es dueño de la cadena Gatsby, dijo que los domingos ha tenido "un impacto favorable en la venta", aunque no así el resto de la semana. Gatsby extendió una hora el cierre dominical.

Mientras, Pedro Malavé, presidente del Centro Unido de Detallistas (CUD), lamentó el efecto "detrimental" que el cambio al estatuto ha tenido en los trabajadores y en los pequeños comercios. "Vayan los domingos al mall después de las 6:00 (p.m.), y verán que están vacíos. Ahora las madres trabajadoras tienen menos poder adquisitivo. Las ventas no suben, pero las quiebras y el crimen sí", manifestó el líder de los detallistas.

Avalan 17 consultas de ubicación

POR EL NUEVO DÍA
Negocios

LA JUNTA de Planificación de Puerto Rico (JP) anunció ayer que en las pasadas tres semanas de febrero de 2010 se aprobaron 17 consultas de ubicación, cuya inversión ascenderá a \$76.2 millones y que generarán unos 2,590 empleos directos indirectos e inducidos en la economía de Puerto Rico.

El Presidente de la JP, Ing. Héctor Morales Vargas, dijo que, además, del 5 al 25 de febrero de este año se notificaron 20 consultas aprobadas, con una inversión que asciende a \$70 millones, y que generarán, 2,380 empleos

directos, indirectos e inducidos a la economía de la Isla.

Uno de las consultas notificadas se relaciona a una transacción de terrenos mediante la adquisición de 19 predios y la ubicación de una estación de Bombas, en Aguas Buenas. La inversión asciende a \$35 millones.

Igualmente, se aprobó una consulta en Luquillo para un proyecto mixto, comercial de 10,000 pies cuadrados y un hotel de 51 habitaciones. La inversión también asciende a \$35 millones.

"Estamos haciendo lo que tenemos que hacer. Esta administración sigue desarrollando soluciones positivas para promover, primero que todo, empleos

que impacten la economía de Puerto Rico. También es nuestro deber mantener un balance entre el desarrollo, la conservación, la protección y preservación del ambiente natural", dijo el titular de la JP.

El funcionario mencionó, además, que se notificaron dos consultas denegadas durante ese periodo. Una fue para el municipio de Corozal y otra para el municipio de Peñuelas.

En este último caso, la denegación respondió a que la propuesta ubica dentro del cauce mayor del Río Guayanilla, según los mapas vigentes de Agencia Federal para el Manejo de Emergencias (FEMA, por sus siglas en inglés).

Restauración de Cabello

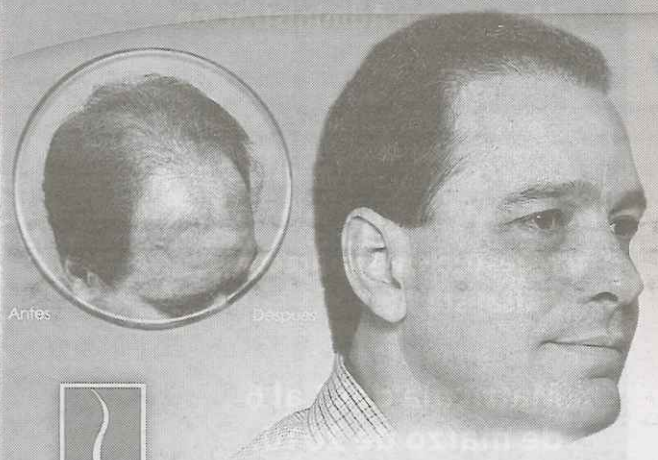

Luis Rodríguez Terry, MD
Director Médico
Diplomado, American Board of Plastic Surgery

Te ofrecemos los resultados naturales que buscas. Nuestro personal médico especializado en Cirugía Plástica y Restauración de Cabello te atenderá personalmente para brindarte las técnicas más avanzadas y un servicio de excelencia.

(787)977-7070 www.rodriguezterry.com